



CentroStudi®
EntiLocali

Revisorenews Centro Studi Enti Locali

Rivista mensile di approfondimento per i Revisori degli
Enti Locali e delle Società ed Aziende partecipate



MENSILE

Rivista di approfondimento incentrata sulle novità che interessano i Revisori degli Enti Locali e delle Società ed Aziende partecipate. Si tratta di un pratico strumento di informazione e aggiornamento prevalentemente dedicato alle materie amministrativo-contabili, giuridiche, contrattualistiche e fiscali. La Rivista è arricchita da una Sezione focalizzata sulle scadenze e sugli adempimenti imminenti con cui i Revisori saranno chiamati a misurarsi nel corso del mese successivo.

I *box*, dedicati ai concetti più rilevanti trattati dal *team* di esperti che cura ogni uscita della Rivista, guidano l'occhio del lettore verso le novità di maggiore impatto, facilitandone così la memorizzazione e snellendo i tempi di lettura.

La Rivista viene inviata esclusivamente in versione Pdf tramite *e-mail*.



A chi è rivolta?

- Organo di revisione economico-finanziaria

PREZZO: € 105,00 Iva compresa (abbonamento annuale)

NOVITÀ 2019

Tutti gli abbonati avranno l'opportunità di accedere gratuitamente al **Servizio legislativo**, segnalando eventuali vuoti normativi o norme incongrue. Gli Esperti di Centro Studi Enti Locali verificheranno le segnalazioni pervenute e valuteranno se avviare l'iter di segnalazione e sostegno in tutte le sedi competenti per il perfezionamento della modifica/integrazione normativa e/o interpretativa.

IN OMAGGIO PER TUTTI GLI ABBONATI ALLA RIVISTA

1 anno di abbonamento al mensile di approfondimento Iva & Fisco Enti Locali

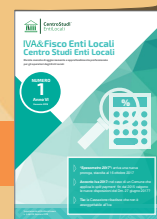



EDITORIA - LE RIVISTE di informazione specialistica dedicata agli Enti Locali



Entilocalinews

SETTIMANALE (codice MEPA - CSELEDRV001)

Rivista sulle principali novità normative, giurisprudenziali ed interpretative relative al comparto Enti Locali. Fondata nel 2002, è diventata un riferimento prezioso grazie al taglio pratico e alla tempestività delle informazioni. La rivista è arricchita, su base mensile, dalla speciale rubrica *Contrattinews*, che contiene approfondimenti in materia di contratti pubblici, rassegna di massime sui pareri espressi dall'Autorità nazionale anticorruzione (Anac), di deliberazioni della Corte dei conti e di pronunce giurisprudenziali e risposte a quesiti in materia di appalti. La Rivista viene inviata esclusivamente in versione PDF tramite e-mail.



Revisorenews

MENSILE (codice MEPA - CSELEDRV004)

Rivista di approfondimento incentrata sulle novità che interessano i Revisori degli Enti Locali e delle Società ed Aziende partecipate. Si tratta di un pratico strumento di informazione e aggiornamento prevalentemente dedicato alle materie amministrativo-contabili, giuridiche, contrattualistiche e fiscali. La Rivista viene inviata esclusivamente in versione PDF tramite e-mail.



Servizi Pubblici Locali

MENSILE (codice MEPA - CSELEDRV002)

Rivista di approfondimento sulle tematiche dei Servizi Pubblici Locali e delle Società ed Aziende partecipate dagli Enti Locali. La Rivista viene inviata esclusivamente in versione PDF tramite e-mail.



Personale & Incarichi

MENSILE (codice MEPA - CSELEDRV005)

Rivista di aggiornamento ed approfondimento professionale, in materia di Personale ed Incarichi esterni, applicati al Comparto Funzioni Locali. La Rivista viene inviata esclusivamente in versione PDF tramite e-mail.



Tributinews Centro Studi Enti Locali

QUINDICINALE (codice MEPA - CSELEDRV003)

Rivista di aggiornamento ed approfondimento professionale in materia di tributi, di riscossione e di entrate locali. La Rivista viene inviata esclusivamente in versione PDF tramite e-mail.

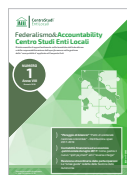

Federalismo & Accountability

MENSILE (codice MEPA - CSELEDRV006)

Rivista di approfondimento sulle tematiche del Federalismo e della responsabilizzazione delle performance nella gestione della "cosa pubblica" applicate al Comparto Enti Locali. La Rivista viene inviata esclusivamente in versione PDF tramite e-mail.

In omaggio a tutti gli abbonati la rivista Iva & Fisco Enti Locali, una raccolta mensile di tutte le principali notizie e attività in materia fiscale di interesse per gli Enti Locali e indirettamente per le società partecipate e i loro Revisori



Coupon di acquisto

Inviare a **Centro Studi Enti Locali** - Via della Costituente, 15 - 56024 San Miniato (PI) - Tel. 0571 469222 o 0571 469230 - Fax 0571/469237
E-mail: segreteria@centrostudientilocali.it - www.entilocaliweb.it - www.entilocali-online.it

Abbonamenti annuali

| | |
|--|----------|
| <input type="checkbox"/> Entilocalinews (PDF + accesso a Entilocali On-line + Personale & Incarichi) | € 225,00 |
| <input type="checkbox"/> Revisorenews | € 105,00 |
| <input type="checkbox"/> Servizi Pubblici Locali | € 125,00 |
| <input type="checkbox"/> Personale & Incarichi | € 125,00 |
| <input type="checkbox"/> Tributinews Centro Studi Enti Locali | € 160,00 |
| <input type="checkbox"/> Federalismo & Accountability | € 125,00 |

Pacchetti speciali

| | |
|---|----------|
| <input type="checkbox"/> Pacchetto A: Entilocalinews + Tributinews (codice MEPA - CSELEDPKA) | € 335,00 |
| <input type="checkbox"/> Pacchetto B: Entilocalinews + Servizi Pubblici Locali (codice MEPA - CSELEDPKB) | € 315,00 |
| <input type="checkbox"/> Pacchetto C: Entilocalinews + Federalismo & Accountability (codice MEPA - CSELEDPKC) | € 315,00 |

tutti i prezzi sono Iva compresa

Si prega di scrivere in stampatello in modo leggibile

Si prega di fatturare a:

| | | |
|----------------|--------------------|----------|
| Via ***: | n. ***: | CAP ***: |
| Città ***: | Provincia: | |
| C.F. ***: | | |
| P.IVA ***: | Tel. ***: | |
| Codice IPA **: | CIG (se previsto): | |
| Fax: | E-mail ***: | |

Le riviste dovranno essere inviate (in formato PDF) a:

Referente ***:
E-mail ***:

*** campo obbligatorio/ ** obbligatorio per gli Enti soggetti a fattura elettronica

Allegare al fax la ricevuta del pagamento effettuato (per gli Enti Locali è obbligatorio effettuare il pagamento al ricevimento della fattura, allegando comunque la determina di pagamento al momento dell'ordine).

Ho pagato l'importo complessivo di € _____ mediante:

- Bonifico bancario su Intesa Sanpaolo Ag. Ponte a Egola IT36D0306971152 100000061238
- Bonifico bancario su Unicredit Ag. S. Miniato IT52F0200871152000020063435
- Versamento su c/c postale n. 25538570 intestato a Centro Studi Enti Locali Via della Costituente, 15 - 56024 - San Miniato (PI)
- Ricevimento fattura (solo per Enti Locali). Allegare determina di spesa o buono d'ordine

I dati raccolti saranno trattati ai sensi degli artt. 13-14 del Reg. Eu 2016/679. I dati non saranno comunicati a terzi. Le ricordiamo che è possibile esercitare i diritti previsti dagli artt. 15 o 22 del Regolamento UE 2016/679. Il testo completo della nostra informativa e sul ns. portale web all'indirizzo <https://www.entilocaliweb.it/informativa-sulla-privacy/>.

Presto il consenso Nego il consenso
All'inserimento dei dati nella banca dati elettronica di Centro Studi Enti Locali.

Presto il consenso Nego il consenso

All'invio di informative relative ai propri prodotti e servizi da parte di Centro Studi Enti Locali.



TIMBRO E FIRMA