



CentroStudi®  
EntiLocali

# Revisorenews Centro Studi Enti Locali

Rivista mensile di approfondimento per i Revisori degli  
Enti Locali e delle Società ed Aziende partecipate



## MENSILE

### Descrizione:

Rivista di approfondimento incentrata sulle novità che interessano i Revisori degli Enti Locali e delle Società ed Aziende partecipate. Si tratta di un pratico strumento di informazione e aggiornamento prevalentemente dedicato alle materie amministrativo-contabili, giuridiche, contrattualistiche e fiscali. Dal 1° gennaio 2018 la Rivista sarà arricchita da una nuova Sezione focalizzata sulle scadenze e sugli adempimenti imminenti con cui i Revisori saranno chiamati a misurarsi nel corso del mese successivo. Sempre a partire dal nuovo anno, debutterà inoltre la nuova veste grafica, completamente ridisegnata per andare incontro all'esigenza di rendere ancora più immediata la consultazione dei contenuti.

I nuovi *box*, dedicati ai concetti più rilevanti trattati dal *team* di esperti che cura ogni uscita della Rivista, guideranno l'occhio del lettore verso le novità di maggiore impatto, facilitandone così la memorizzazione e snellendo i tempi di lettura.

La Rivista viene inviata esclusivamente in versione Pdf tramite *e-mail*.

**PREZZO: € 105,00** Iva compresa (abbonamento annuale)

## SPECIALE OFFERTA

**in omaggio l'accesso annuale all'Agenda del Revisore (del valore di € 60,00 + Iva)**

Il nuovo servizio di Centro Studi Enti Locali che ha lo scopo di consentire ai membri dell'Organo di Revisione di essere costantemente aggiornati sulle scadenze che li riguardano, con il minimo sforzo. L'Agenda è consultabile direttamente *on-line*, attraverso una semplice e immediata interfaccia. Inoltre, l'abbonamento al servizio - della durata di un anno - comprende l'invio periodico di una *newsletter* che segnala e descrive la natura delle scadenze più imminenti. L'Agenda del Revisore è integrabile con i principali calendari *on-line* (*Google calendar*, *Outlook* ecc.), e offre quindi la possibilità di aggiungere, con un semplice *click*, anche i promemoria legati all'incarico di revisione al proprio ordinario piano di lavoro, consultabile sia da *desktop* che da mobile



IN OMAGGIO PER TUTTI GLI ABBONATI ALLA RIVISTA

**1 anno di abbonamento al mensile di approfondimento Iva & Fisco Enti Locali**

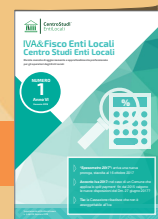



## EDITORIA - LE RIVISTE di informazione specialistica dedicata agli Enti Locali



### Entilocalinews

SETTIMANALE (codice MEPA - CSELEDRV001)

**Descrizione:**

Rivista sulle principali novità normative, giurisprudenziali ed interpretative relative al comparto Enti Locali. Fondata nel 2002, è diventata un riferimento prezioso grazie al taglio pratico e alla tempestività delle informazioni. La rivista è arricchita, su base mensile, dalla speciale rubrica *Contrattinews*, che contiene approfondimenti in materia di contratti pubblici, rassegna di massime sui pareri espressi dall'Autorità nazionale anticorruzione (Anac), di deliberazioni della Corte dei conti e di pronunce giurisprudenziali e risposte a quesiti in materia di appalti. La Rivista viene inviata esclusivamente in versione PDF tramite e-mail.



### Revisorennews

MENSILE (codice MEPA - CSELEDRV004)

**Descrizione:**

Rivista di approfondimento incentrata sulle novità che interessano i Revisori degli Enti Locali e delle Società ed Aziende partecipate. Si tratta di un pratico strumento di informazione e aggiornamento prevalentemente dedicato alle materie amministrativo-contabili, giuridiche, contrattualistiche e fiscali. **Dal 1° gennaio 2018 la Rivista sarà arricchita da una nuova Sezione focalizzata sulle scadenze e sugli adempimenti imminenti con cui i Revisori saranno chiamati a misurarsi nel corso del mese successivo.** La Rivista viene inviata esclusivamente in versione PDF tramite e-mail.



### Servizi Pubblici Locali

MENSILE (codice MEPA - CSELEDRV002)

**Descrizione:**

Rivista di approfondimento sulle tematiche dei Servizi Pubblici Locali e delle Società ed Aziende partecipate dagli Enti Locali. La Rivista viene inviata esclusivamente in versione PDF tramite e-mail.



### Personale & Incarichi

MENSILE (codice MEPA - CSELEDRV005)

**Descrizione:**

Rivista di aggiornamento ed approfondimento professionale, in materia di Personale ed Incarichi esterni, applicate al Comparto Enti Locali. La Rivista viene inviata esclusivamente in versione PDF tramite e-mail.



### Tributinews Centro Studi Enti Locali

QUINDICINALE (codice MEPA - CSELEDRV003)

**Descrizione:**

Rivista di aggiornamento ed approfondimento professionale in materia di tributi, di riscossione e di entrate locali. La Rivista viene inviata esclusivamente in versione PDF tramite e-mail.



### Federalismo & Accountability

MENSILE (codice MEPA - CSELEDRV006)

**Descrizione:**

Rivista di approfondimento sulle tematiche del Federalismo e della responsabilizzazione delle performance nella gestione della "cosa pubblica" applicate al Comparto Enti Locali. La Rivista viene inviata esclusivamente in versione PDF tramite e-mail.

**In omaggio a tutti gli abbonati la rivista Iva & Fisco Enti Locali**, una raccolta mensile di tutte le principali notizie e attività in materia fiscale di interesse per gli Enti Locali e indirettamente per le società partecipate e i loro Revisori



## Coupon di acquisto

Inviare a **Centro Studi Enti Locali** - Via della Costituente, 15 - 56024 San Miniato (PI) - Tel. 0571 469222 o 0571 469230 - Fax 0571/469237  
E-mail: [segreteria@centrostudientilocali.it](mailto:segreteria@centrostudientilocali.it) - [www.entilocaliweb.it](http://www.entilocaliweb.it) - [www.entilocali-online.it](http://www.entilocali-online.it)

### Abbonamenti annuali

<input type="checkbox"/> Entilocalinews (PDF + accesso a Entilocali On-line + Personale & Incarichi)	€ 225,00
<input type="checkbox"/> Revisorennews	€ 105,00
<input type="checkbox"/> Servizi Pubblici Locali	€ 125,00
<input type="checkbox"/> Personale & Incarichi	€ 125,00
<input type="checkbox"/> Tributinews Centro Studi Enti Locali	€ 160,00
<input type="checkbox"/> Federalismo & Accountability	€ 125,00

### Pacchetti speciali

<input type="checkbox"/> <b>Pacchetto A:</b> Entilocalinews + Tributinews (codice MEPA - CSELEDPKA)	€ 335,00
<input type="checkbox"/> <b>Pacchetto B:</b> Entilocalinews + Servizi Pubblici Locali (codice MEPA - CSELEDPKB)	€ 315,00
<input type="checkbox"/> <b>Pacchetto C:</b> Entilocalinews + Federalismo & Accountability (codice MEPA - CSELEDPKC)	€ 315,00

tutti i prezzi sono Iva compresa

### Si prega di scrivere in stampatello in modo leggibile

Si prega di fatturare a:

Via ***:	n. ***:	CAP ***:
Città ***:	Provincia:	
C.F. ***:		
P.IVA ***:	Tel. ***:	
Codice IPA **:	CIG (se previsto):	
Fax:	E-mail ***:	

### Le riviste dovranno essere inviate (in formato PDF) a:

Referente \*\*\*:  
E-mail \*\*\*:

\*\*\* campo obbligatorio/ \*\* obbligatorio per gli Enti soggetti a fattura elettronica

**Allegare al fax la ricevuta del pagamento effettuato (per gli Enti Locali è obbligatorio effettuare il pagamento al ricevimento della fattura, allegando comunque la determina di pagamento al momento dell'ordine).**

Ho pagato l'importo complessivo di € \_\_\_\_\_ mediante:

- Bonifico bancario su Cassa di Risparmio di Firenze Ag. Ponte a Egola IT20L0616071152100000061238
- Bonifico bancario su Unicredit Ag. S. Miniato IT52F0200871152000020063435
- Versamento su c/c postale n. 25538570 intestato a Centro Studi Enti Locali Via della Costituente, 15 - 56024 - San Miniato (PI)
- Ricevimento fattura (solo per Enti Locali). Allegare determina di spesa o buono d'ordine

I dati forniti saranno inseriti nella banca dati elettronica del Centro Studi Enti Locali nel rispetto di quanto stabilito dal D.lgs. n. 196/03 "Codice in materia di protezione dei dati personali". In qualsiasi momento potrà essere richiesto l'aggiornamento, la modifica o la cancellazione scrivendo al Responsabile del Data Base Marketing del Centro Studi Enti Locali, Via della Costituente n. 15, 56024 Ponte a Egola (Pisa). Per negare il consenso all'utilizzo dell'indirizzo, dell'e-mail e del fax per l'invio di informazioni in merito alle novità formative-convegnicistiche ed editoriali del Centro Studi Enti Locali, barrare qui



**TIMBRO E FIRMA**