

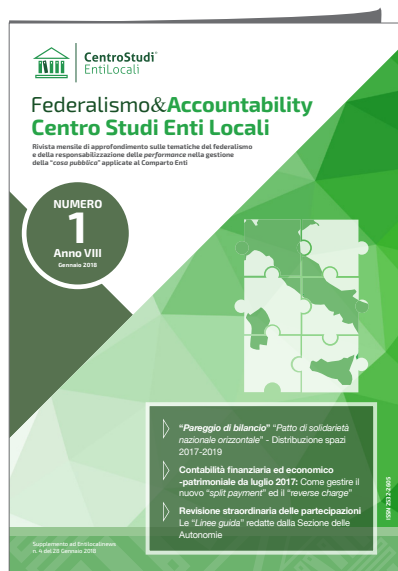

CentroStudi®
EntiLocali

Federalismo & Accountability Centro Studi Enti Locali

Rivista mensile di approfondimento sulle tematiche del federalismo e della responsabilizzazione delle *performance* nella gestione della "cosa pubblica" applicate al Comparto Enti



MENSILE

Descrizione:

Rivista di approfondimento sulle tematiche del Federalismo e della responsabilizzazione delle *performance* nella gestione della "cosa pubblica" applicate al Comparto Enti Locali.

A partire dal nuovo anno, debutterà la nuova veste grafica, completamente ridisegnata per andare incontro all'esigenza di rendere ancora più immediata la consultazione dei contenuti.

I nuovi *box*, dedicati ai concetti più rilevanti trattati dal *team* di esperti che cura ogni uscita della Rivista, guideranno l'occhio del lettore verso le novità di maggiore impatto, facilitandone così la memorizzazione e snellendo i tempi di lettura.

La Rivista viene inviata esclusivamente in versione Pdf tramite *e-mail*.

PREZZO: € 125,00 Iva compresa (abbonamento annuale)

INOLTRE IN OMAGGIO PER TUTTI GLI ABBONATI ALLA RIVISTA

1 anno di abbonamento al mensile di approfondimento Iva & Fisco Enti Locali

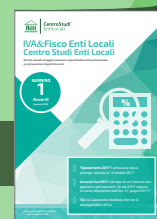



EDITORIA - LE RIVISTE di informazione specialistica dedicata agli Enti Locali



Entilocalinews

SETTIMANALE (codice MEPA - CSELEDRV001)

Descrizione:
Rivista sulle principali novità normative, giurisprudenziali ed interpretative relative al comparto Enti Locali. Fondata nel 2002, è diventata un riferimento prezioso grazie al taglio pratico e alla tempestività delle informazioni. La rivista è arricchita, su base mensile, dalla speciale rubrica *Contrattinews*, che contiene approfondimenti in materia di contratti pubblici, rassegna di massime sui pareri espressi dall'Autorità nazionale anticorruzione (Anac), di deliberazioni della Corte dei conti e di pronunce giurisprudenziali e risposte a quesiti in materia di appalti. La Rivista viene inviata esclusivamente in versione PDF tramite e-mail.



Revisorennews

MENSILE (codice MEPA - CSELEDRV004)

Descrizione:
Rivista di approfondimento incentrata sulle novità che interessano i Revisori degli Enti Locali e delle Società ed Aziende partecipate. Si tratta di un pratico strumento di informazione e aggiornamento prevalentemente dedicato alle materie amministrativo-contabili, giuridiche, contrattualistiche e fiscali. **Dal 1° gennaio 2018 la Rivista sarà arricchita da una nuova Sezione focalizzata sulle scadenze e sugli adempimenti imminenti con cui i Revisori saranno chiamati a misurarsi nel corso del mese successivo.** La Rivista viene inviata esclusivamente in versione PDF tramite e-mail.



Servizi Pubblici Locali

MENSILE (codice MEPA - CSELEDRV002)

Descrizione:
Rivista di approfondimento sulle tematiche dei Servizi Pubblici Locali e delle Società ed Aziende partecipate dagli Enti Locali. La Rivista viene inviata esclusivamente in versione PDF tramite e-mail.



Personale & Incarichi

MENSILE (codice MEPA - CSELEDRV005)

Descrizione:
Rivista di aggiornamento ed approfondimento professionale, in materia di Personale ed Incarichi esterni, applicate al Comparto Enti Locali. La Rivista viene inviata esclusivamente in versione PDF tramite e-mail.



Tributinews Centro Studi Enti Locali

QUINDICINALE (codice MEPA - CSELEDRV003)

Descrizione:
Rivista di aggiornamento ed approfondimento professionale in materia di tributi, di riscossione e di entrate locali. La Rivista viene inviata esclusivamente in versione PDF tramite e-mail.



Federalismo & Accountability

MENSILE (codice MEPA - CSELEDRV006)

Descrizione:
Rivista di approfondimento sulle tematiche del Federalismo e della responsabilizzazione delle performance nella gestione della "cosa pubblica" applicate al Comparto Enti Locali. La Rivista viene inviata esclusivamente in versione PDF tramite e-mail.

In omaggio a tutti gli abbonati la rivista **Iva & Fisco Enti Locali**, una raccolta mensile di tutte le principali notizie e attività in materia fiscale di interesse per gli Enti Locali e indirettamente per le società partecipate e i loro Revisori



Coupon di acquisto

Inviare a **Centro Studi Enti Locali** - Via della Costituente, 15 - 56024 San Miniato (PI) - Tel. 0571 469222 o 0571 469230 - Fax 0571/469237
E-mail: segreteria@centrostudientilocali.it - www.entilocaliweb.it - www.entilocali-online.it

Abbonamenti annuali

<input type="checkbox"/> Entilocalinews (PDF + accesso a Entilocali On-line + Personale & Incarichi)	€ 225,00
<input type="checkbox"/> Revisorennews	€ 105,00
<input type="checkbox"/> Servizi Pubblici Locali	€ 125,00
<input type="checkbox"/> Personale & Incarichi	€ 125,00
<input type="checkbox"/> Tributinews Centro Studi Enti Locali	€ 160,00
<input type="checkbox"/> Federalismo & Accountability	€ 125,00

Pacchetti speciali

<input type="checkbox"/> Pacchetto A: Entilocalinews + Tributinews (codice MEPA - CSELEDPKA)	€ 335,00
<input type="checkbox"/> Pacchetto B: Entilocalinews + Servizi Pubblici Locali (codice MEPA - CSELEDPKB)	€ 315,00
<input type="checkbox"/> Pacchetto C: Entilocalinews + Federalismo & Accountability (codice MEPA - CSELEDPKC)	€ 315,00

tutti i prezzi sono Iva compresa

Si prega di scrivere in stampatello in modo leggibile

Si prega di fatturare a:

Via ***:	n. ***:	CAP ***:
Città ***:	Provincia:	
C.F. ***:		
P.IVA ***:	Tel. ***:	
Codice IPA **:	CIG (se previsto):	
Fax:	E-mail ***:	

Le riviste dovranno essere inviate (in formato PDF) a:

Referente ***:
E-mail ***:

*** campo obbligatorio/ ** obbligatorio per gli Enti soggetti a fattura elettronica

Allegare al fax la ricevuta del pagamento effettuato (per gli Enti Locali è obbligatorio effettuare il pagamento al ricevimento della fattura, allegando comunque la determina di pagamento al momento dell'ordine).

Ho pagato l'importo complessivo di € _____ mediante:

- Bonifico bancario su Cassa di Risparmio di Firenze Ag. Ponte a Egola IT20L0616071152100000061238
- Bonifico bancario su Unicredit Ag. S. Miniato IT52F0200871152000020063435
- Versamento su c/c postale n. 25538570 intestato a Centro Studi Enti Locali Via della Costituente, 15 - 56024 - San Miniato (PI)
- Ricevimento fattura (solo per Enti Locali). Allegare determina di spesa o buono d'ordine

I dati forniti saranno inseriti nella banca dati elettronica del Centro Studi Enti Locali nel rispetto di quanto stabilito dal D.lgs. n. 196/03 "Codice in materia di protezione dei dati personali". In qualsiasi momento potrà essere richiesto l'aggiornamento, la modifica o la cancellazione scrivendo al Responsabile del Data Base Marketing del Centro Studi Enti Locali, Via della Costituente n. 15, 56024 Ponte a Egola (Pisa). Per negare il consenso all'utilizzo dell'indirizzo, dell'e-mail e del fax per l'invio di informazioni in merito alle novità formative-convegnicistiche ed editoriali del Centro Studi Enti Locali, barrare qui



TIMBRO E FIRMA